

LEGENDA MÍSTNOSTÍ

PROSTOR	Č.M.	ÚČEL MÍSTNOSTI	PLOCHA	PODLAHA	TOPENÍ
SPOLEČNÝ	0.000.01	SCHODIŠTĚ	16,7	DLAŽBA	
	0.000.02	MÍSTNOST	22,7	BETONOVÁ MAZ.	
	0.000.03	VÝMĚŇK	12,6	BETONOVÁ MAZ.	
	0.000.04	VÝMĚŇK	33,2	BETONOVÁ MAZ.	
	0.000.05	SKLEPNÍ KÓJE	30,0	BETONOVÁ MAZ.	
	0.000.06	SKLEPNÍ KÓJE	7,0	BETONOVÁ MAZ.	
	0.000.07	SKLEPNÍ KÓJE	6,8	BETONOVÁ MAZ.	
	0.000.08	SKLEPNÍ KÓJE	16,2	BETONOVÁ MAZ.	
	0.000.09	MÍSTNOST	3,5	BETONOVÁ MAZ.	
	0.000.10	MÍSTNOST	2,0	BETONOVÁ MAZ.	
CELKOVÁ VÝMĚRA			150,7		

POZNÁMKA

HRANICE BYTŮ

LEGENDA ZNAČEK

- KOTEL
- VODOMĚR
- EL. POJISTKY
- OTOPNÉ TĚLESO
- OTOPNÝ ŽEBŘÍK

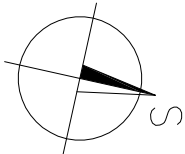

ZHOTOVIL:
GENERÁLNÍ PROJEKTANT:
ZODPOVĚDNÝ PROJEKTANT:
KONTROLAVAL:
VYPRACOVAL:
INVESTOR:

ATELIER, SIA TOPLUKA ČECHA 35, 612 00 BRNO
ING. ARCH. MICHAL KRÍSTEK
ING. MARTIN RYCHTECKÝ
ING. MARTIN RYCHTECKÝ
JAKUB MICHÁLEK
STATUTÁRNÍ MĚSTO BRNO

BYTOVÝ DŮM
PEKAŘSKÁ 70, BRNO, 602 00

STUPEŇ PROJEKTU:
ZAKÁZKOVÉ ČÍSLO:
DATALE:

PASPORTIZACE
M17_418
03/2019

SUTERÉN

STAVEBNÍ ČÁST

MĚŘÍTKO:
ČÍSLO VÝKRESU:

M 1:100
D-01

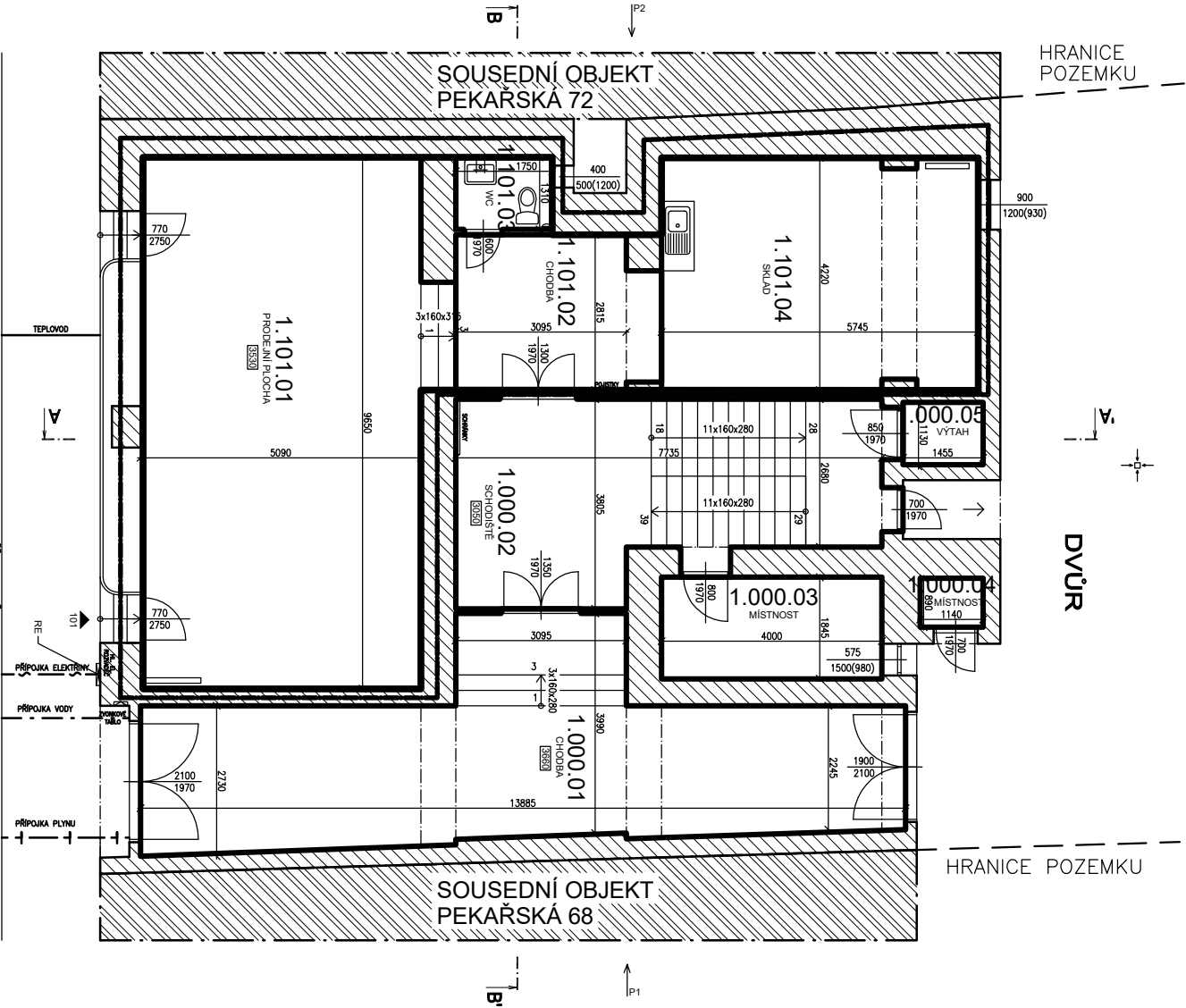

LEGENDA MÍSTNOSTÍ

PROSTOR	Č.M.	ÚČEL MÍSTNOSTI	PLOCHA	PODLAHA	TOPENÍ
SPOLEČNÝ	1.000.01	CHODBA	39,5	DLAŽBA	
	1.000.02	SCHODIŠTĚ	25,6	DLAŽBA	
	1.000.03	MÍSTNOST	7,4	DLAŽBA	
	1.000.04	MÍSTNOST	1,0	DLAŽBA	
	1.000.05	VÝTAH	1,6		
CELKOVÁ VÝMĚRA			75,1		
101	1.101.01	PRODEJNÍ PLOCHA	49,9	DLAŽBA	OTOPNÉ TĚLESO
	1.101.02	CHODBA	10,0	DLAŽBA	
	1.101.03	WC	2,4	DLAŽBA	
CELKOVÁ VÝMĚRA			24,0	DLAŽBA	OTOPNÉ TĚLESO
CELKOVÁ VÝMĚRA DLE VYHLÁŠKY			86,3		
			88,5		

POZNÁMKA

- HRANICE BYTŮ
- PŘÍPOJKA PLYNU
- PŘÍPOJKA VODY
- PŘÍPOJKA ELEKTRINY
- TEPLOVOD

LEGENDA ZNAČEK

- KOTEL
- VODOMĚR
- EL. POJISTKY
- OTOPNÉ TĚLESO
- OTOPNÝ ŽEBŘÍK
- HLAVNÍ UZÁVĚR PLYNU

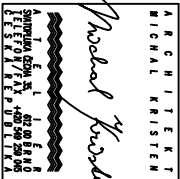
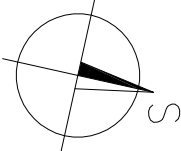

ZHOTOVIL:
ING. ARCH. MICHAL KRSTINA
ZODPOVĚDNÝ PROJEKTANT:
ING. MARTIN RYCHTECKÝ
KONTROLOVAL:
JAKUB MICHÁLEK
INVESTOR:
STATUTÁRNÍ MĚSTO BRNO

BYTOVÝ DŮM
PEKAŘSKÁ 70, BRNO, 602 00

STUPEŇ PROJEKTU:
ZAKÁZKOVÉ ČÍSLO:
DATUM:
PASPORITACE
M7.418
03/2019

1. NP
STAVEBNÍ ČÁST

MĚŘÍTKO:
ČÍSLO VÝKRESU:
M 1:100
D-02

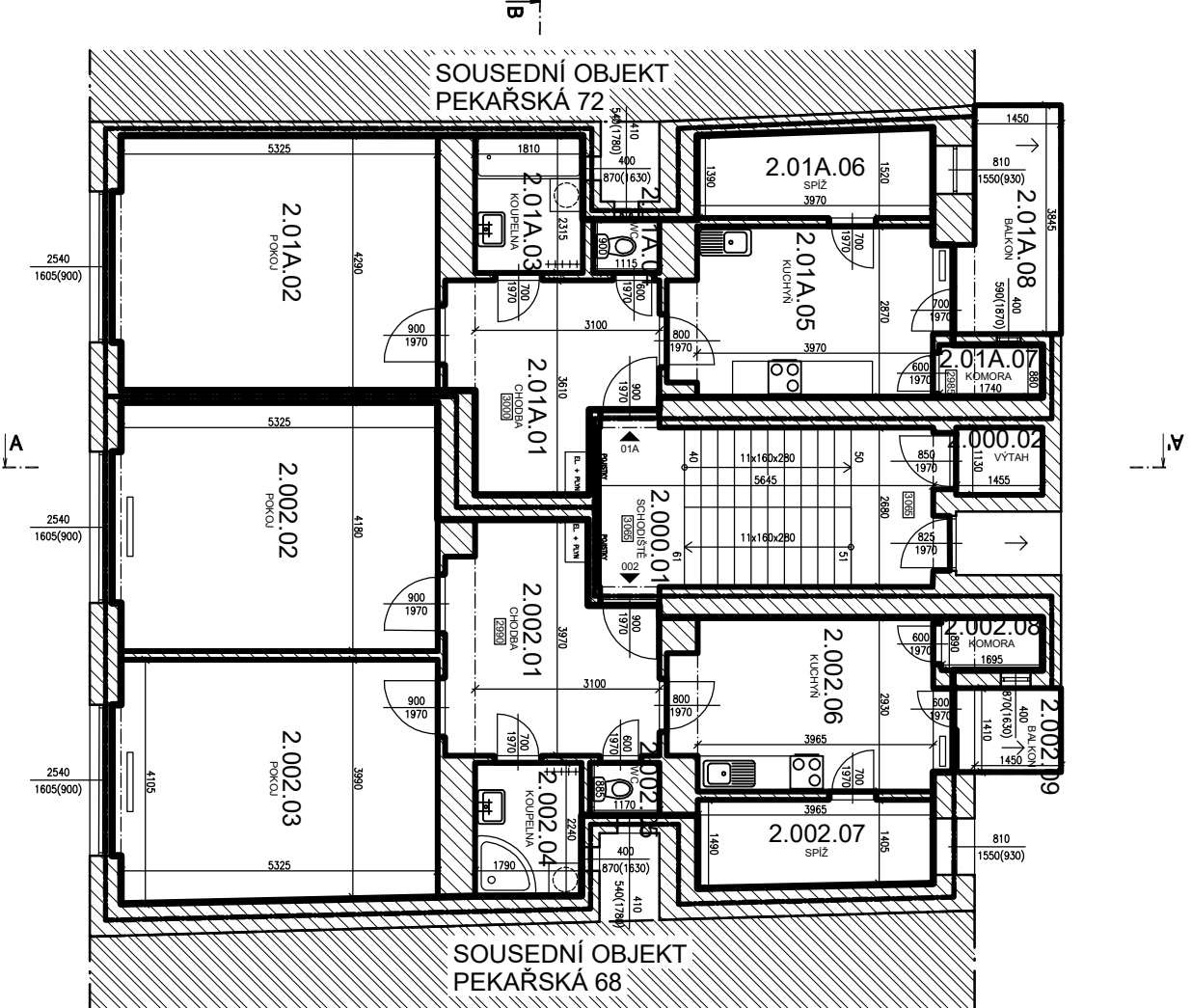

LEGENDA MÍSTNOSTÍ

PROSTOR	Č.M.	ÚČEL MÍSTNOSTI	PLOCHA	PODLAHA	TOPENÍ
SPOLEČNÝ	2.000.01	SCHODIŠTĚ	16,3	DLAŽBA	
	2.000.02	VÝTAH	1,6		
CELKOVÁ VÝMĚRA			17,9		
01A	2.01A.01	CHODBA	10,9	LINOLEUM	
	2.01A.02	POKOU	23,2	KOBEREC	OTOPNÉ TĚLESO
	2.01A.03	KOUPELNA	4,2	DLAŽBA	OTOPNÉ TĚLESO
	2.01A.04	WC	1,0	DLAŽBA	
	2.01A.05	KUCHYŇ	12,8	LINOLEUM	OTOPNÉ TĚLESO
	2.01A.06	SPÍŽ	5,9	KOBEREC	OTOPNÉ TĚLESO
	2.01A.07	KOMORA	1,6	DLAŽBA	
	2.01A.08	BALKON	6,1	DLAŽBA	
CELKOVÁ VÝMĚRA			65,7		
CELKOVÁ VÝMĚRA DLE VYHLÁŠKY			63,0		
002	2.002.01	CHODBA	12,8	PARKETY	
	2.002.02	POKOU	22,6	PARKETY	OTOPNÉ TĚLESO
	2.002.03	POKOU	21,9	PARKETY	OTOPNÉ TĚLESO
	2.002.04	KOUPELNA	4,0	DLAŽBA	OTOPNÉ TĚLESO
	2.002.05	WC	1,0	DLAŽBA	
	2.002.06	KUCHYŇ	13,0	LINOLEUM	OTOPNÉ TĚLESO
	2.002.07	SPÍŽ	5,9	KOBEREC	OTOPNÉ TĚLESO
	2.002.08	KOMORA	1,6	DLAŽBA	
	2.002.09	BALKON	2,5	DLAŽBA	
CELKOVÁ VÝMĚRA			85,3		
CELKOVÁ VÝMĚRA DLE VYHLÁŠKY			87,7		

POZNÁMKA

HRANICE BYTŮ

LEGENDA ZNAČEK

- KOTEL
- VODOMĚR
- EL. POJISTKY
- OTOPNÉ TĚLESO
- OTOPNÝ ŽEBŘÍK

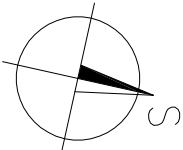

ZHOTOVIL:
GENERALNÍ PROJEKTANT:
ZODPOVĚDNÝ PROJEKTANT:
KONTROLAVAL:
VYPRACOVAL:
INVESTOR:

ATELIER, SIAPOULKA ČECHA 35, 612 00 BRNO
ING. ARCH. MICHAL KRISTEN
ING. MARTIN RYCHTECKÝ
ING. MARTIN RYCHTECKÝ
JAKUB MICHÁLEK
STATUTÁRNÍ MÍSTO BRNO

BYTOVÝ DŮM
PEKAŘSKÁ 70, BRNO, 602 00

STUPEŇ PROJEKTU:
ZAKÁZKOVÉ ČÍSLO:
DATALE:

PASPORTIZACE
M17.418
03/2019

2. NP

STAVEBNÍ ČÁST

MĚŘÍTKO:
ČÍSLO VÝKRESU:

M 1:100
D-03

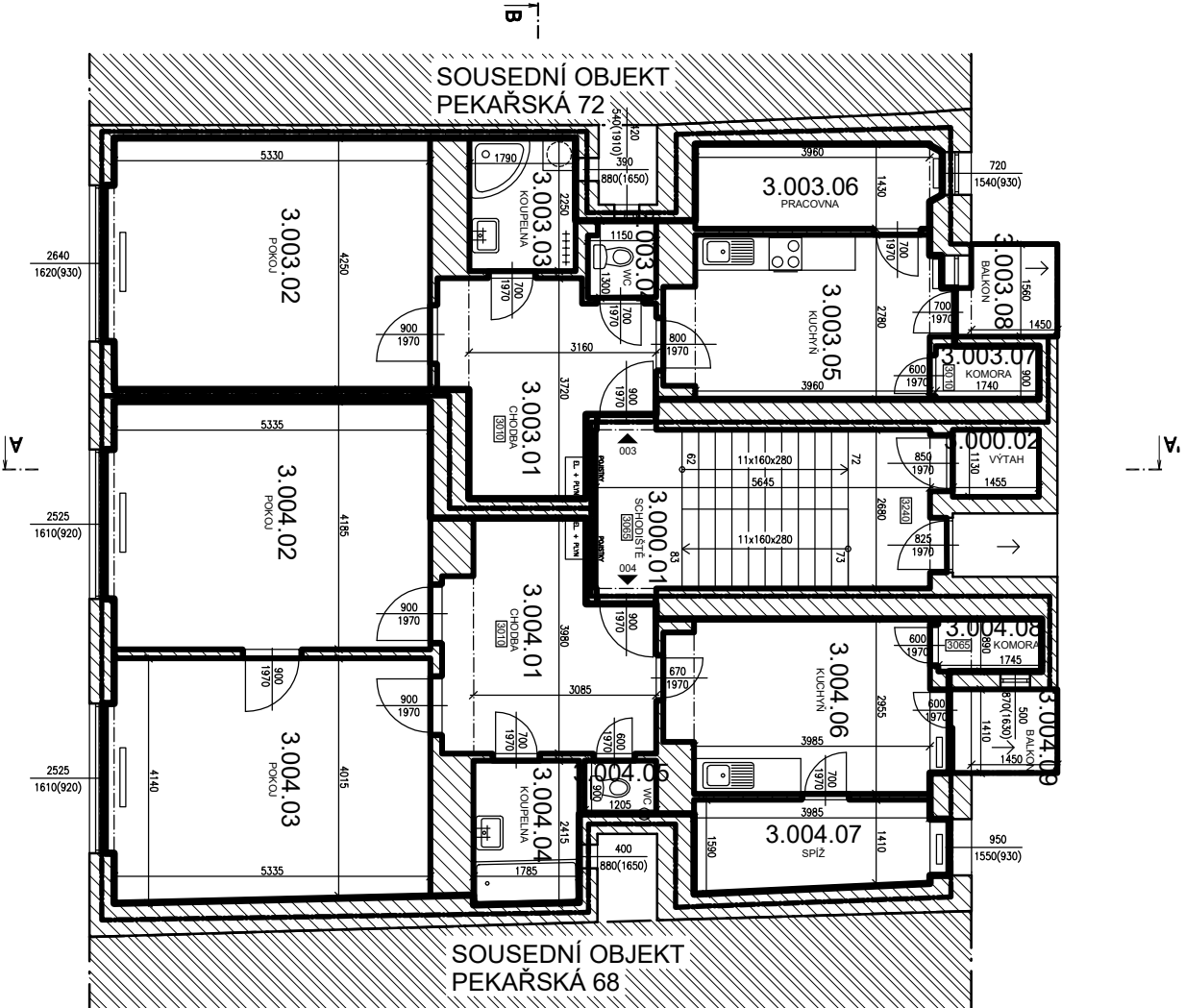

LEGENDA MÍSTNOSTÍ

PROSTOR	Č.M.	ÚČEL MÍSTNOSTI	PLOCHA	PODLAHA	TOPENÍ
SPOLEČNÝ	3.000.01	SCHODIŠTĚ	16,3	DLAŽBA	
	3.000.02	VÝTAH	1,6		
CELKOVÁ VÝMĚRA					
003	3.003.01	CHODBA	10,9	PVC	
	3.003.02	POKOU	23,0	PVC	OTOPNÉ TĚLESO
	3.003.03	KOUPELNA	4,0	DLAŽBA	OTOPNÉ TĚLESO
	3.003.04	WC	1,4	DLAŽBA	
	3.003.05	KUCHYŇ	12,4	PVC	OTOPNÉ TĚLESO
	3.003.06	PRACOVNA	5,9	PVC	OTOPNÉ TĚLESO
	3.003.07	KOMORA	1,6	DLAŽBA	
	3.003.08	BALKON	2,5	DLAŽBA	
CELKOVÁ VÝMĚRA					
CELKOVÁ VÝMĚRA DLE VYHLÁŠKY			61,7		
004	3.004.01	CHODBA	12,8	KOBEREC	
	3.004.02	POKOU	22,9	KOBEREC	OTOPNÉ TĚLESO
	3.004.03	POKOU	22,1	KOBEREC	OTOPNÉ TĚLESO
	3.004.04	KOUPELNA	4,3	DLAŽBA	
	3.004.05	WC	1,1	DLAŽBA	
	3.004.06	KUCHYŇ	13,2	KOBEREC	OTOPNÉ TĚLESO
	3.004.07	SPIŽ	6,4	KOBEREC	OTOPNÉ TĚLESO
	3.004.08	KOMORA	1,7	DLAŽBA	
CELKOVÁ VÝMĚRA					
CELKOVÁ VÝMĚRA DLE VYHLÁŠKY			89,5		

POZNÁMKA

HRANICE BYTŮ

LEGENDA ZNAČEK

- KOTEL
- VODOMĚR
- EL. POJISTKY
- OTOPNÉ TĚLESO
- OTOPNÝ ŽEBŘÍK

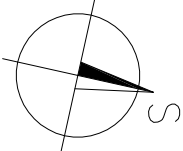

ZHOTOVIL:
GENERALNÍ PROJEKTANT:
ZODPOVĚDNÝ PROJEKTANT:
KONTROLAVAL:
VYPRACOVAL:
INVESTOR:

ATELIER, SIAOPULKA ČECHA 35, 612 00 BRNO
ING. ARCH. MICHAL KRSTINA
ING. MARTIN RYCHTECKÝ
ING. MARTIN RYCHTECKÝ
JAKUB MISHALIK
STATUTÁRNÍ MÍSTO BRNO

BYTOVÝ DŮM
PEKAŘSKÁ 70, BRNO, 602 00

STUPEŇ PROJEKTU:
ZAKÁZKOVÉ ČÍSLO:
DATAUM:

PASPORTIZACE
M17.418
03/2019

3. NP

STAVEBNÍ ČÁST

MĚŘÍTKO:
ČÍSLO VÝKRESU:

M 1:100
D-04

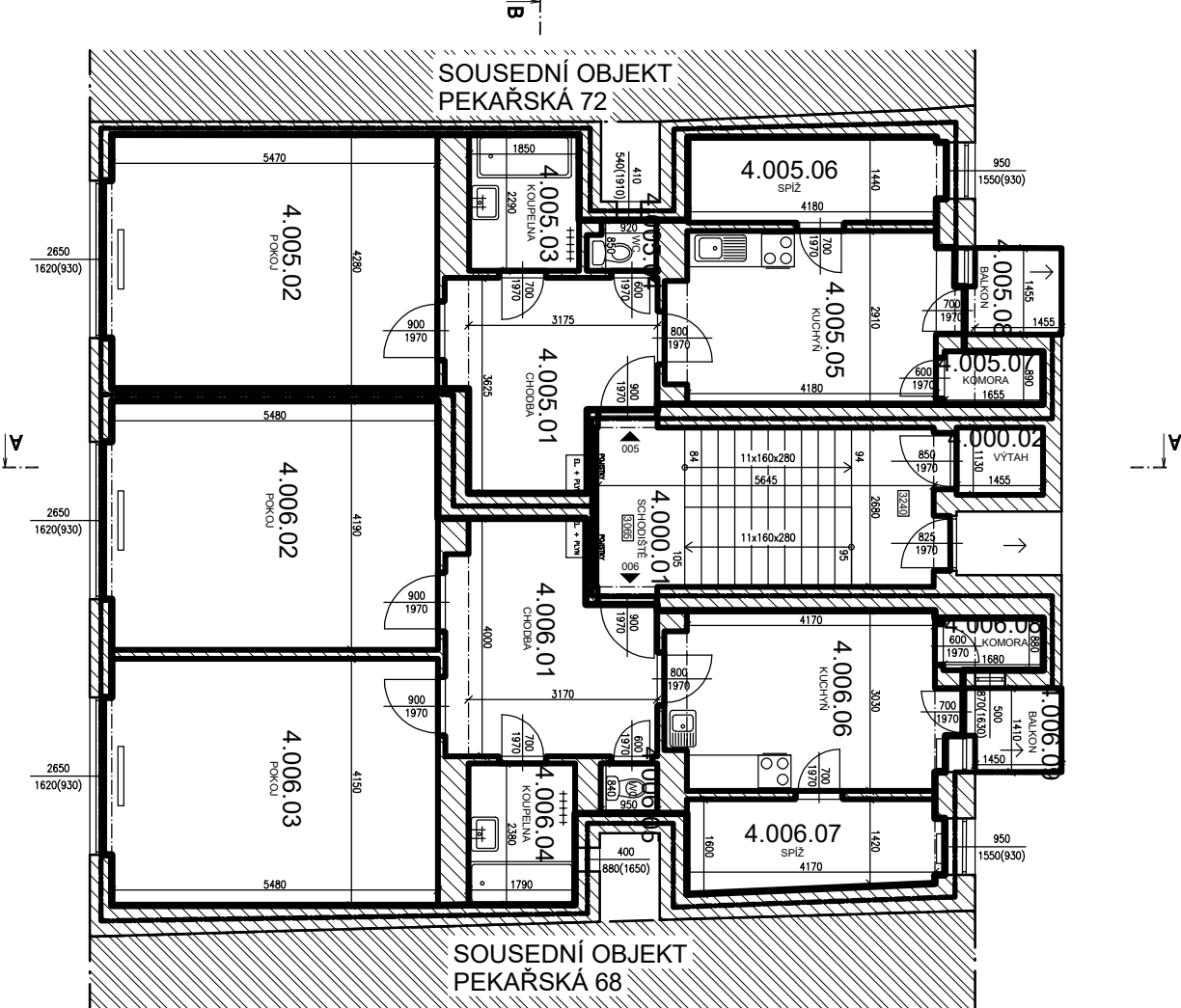

LEGENDA MÍSTNOSTÍ

PROSTOR	Č.M.	ÚČEL MÍSTNOSTI	PLOCHA	PODLAHA	TOPENÍ
SPOLEČNÝ	4.000.01	SCHODIŠTĚ	16,4	DLAŽBA	
	4.000.02	VÝTAH	1,6		
CELKOVÁ VÝMĚRA			18,0		
005	4.005.01	CHODBA	11,0	PVC	
	4.005.02	POKOU	23,8	VLYSY	OTOPNÉ TĚLESO
	4.005.03	KOUPELNA	4,2	DLAŽBA	OTOPNÉ TĚLESO
	4.005.04	WC	0,9	DLAŽBA	
	4.005.05	KUCHYŇ	13,4	PVC	OTOPNÉ TĚLESO
	4.005.06	SPIŽ	6,3	PVC	OTOPNÉ TĚLESO
	4.005.07	KOMORA	1,6	PVC	
	4.005.08	BALKON	2,3	DLAŽBA	
CELKOVÁ VÝMĚRA			63,5		
CELKOVÁ VÝMĚRA DLE VYHLÁŠKY			64,4		
006	4.006.01	CHODBA	12,8	PVC	
	4.006.02	POKOU	23,3	KOBEREC	OTOPNÉ TĚLESO
	4.006.03	POKOU	23,1	KOBEREC	OTOPNÉ TĚLESO
	4.006.04	KOUPELNA	4,3	DLAŽBA	
	4.006.05	WC	0,8	DLAŽBA	
	4.006.06	KUCHYŇ	13,9	PVC	OTOPNÉ TĚLESO
	4.006.07	SPIŽ	6,6	KOBEREC	OTOPNÉ TĚLESO
	4.006.08	KOMORA	1,6	DLAŽBA	
	4.006.09	BALKON	2,2	DLAŽBA	
CELKOVÁ VÝMĚRA			88,6		
CELKOVÁ VÝMĚRA DLE VYHLÁŠKY			91,0		

POZNÁMKA

HRANICE BYTŮ

LEGENDA ZNAČEK

- KOTEL
- VODOMĚR
- EL. POJISTKY
- OTOPNÉ TĚLESO
- OTOPNÝ ŽEBŘÍK

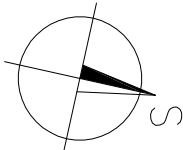

ZHOTOVIL:
GENERALNÍ PROJEKTANT:
ZODPOVĚDNÝ PROJEKTANT:
KONTROLAVAL:
VYPRACOVAL:
INVESTOR:

ATELIER, SIAOTRUKA ČECHA 35, 612 00 BRNO
ING. ARCH. MICHAL KRSTINA
ING. MARTIN RYCHTECKÝ
JAKUB MICHÁLEK
STATUTÁRNÍ MÍSTO BRNO

BYTOVÝ DŮM
PEKAŘSKÁ 70, BRNO, 602 00

STUPEŇ PROJEKTU:
ZAKÁZKOVÉ ČÍSLO:
DATUM:

PASPORTIZACE
M17.418
03/2019

4. NP

STAVEBNÍ ČÁST

MĚŘÍTKO:
ČÍSLO VÝKRESU:

M 1:100
D-05

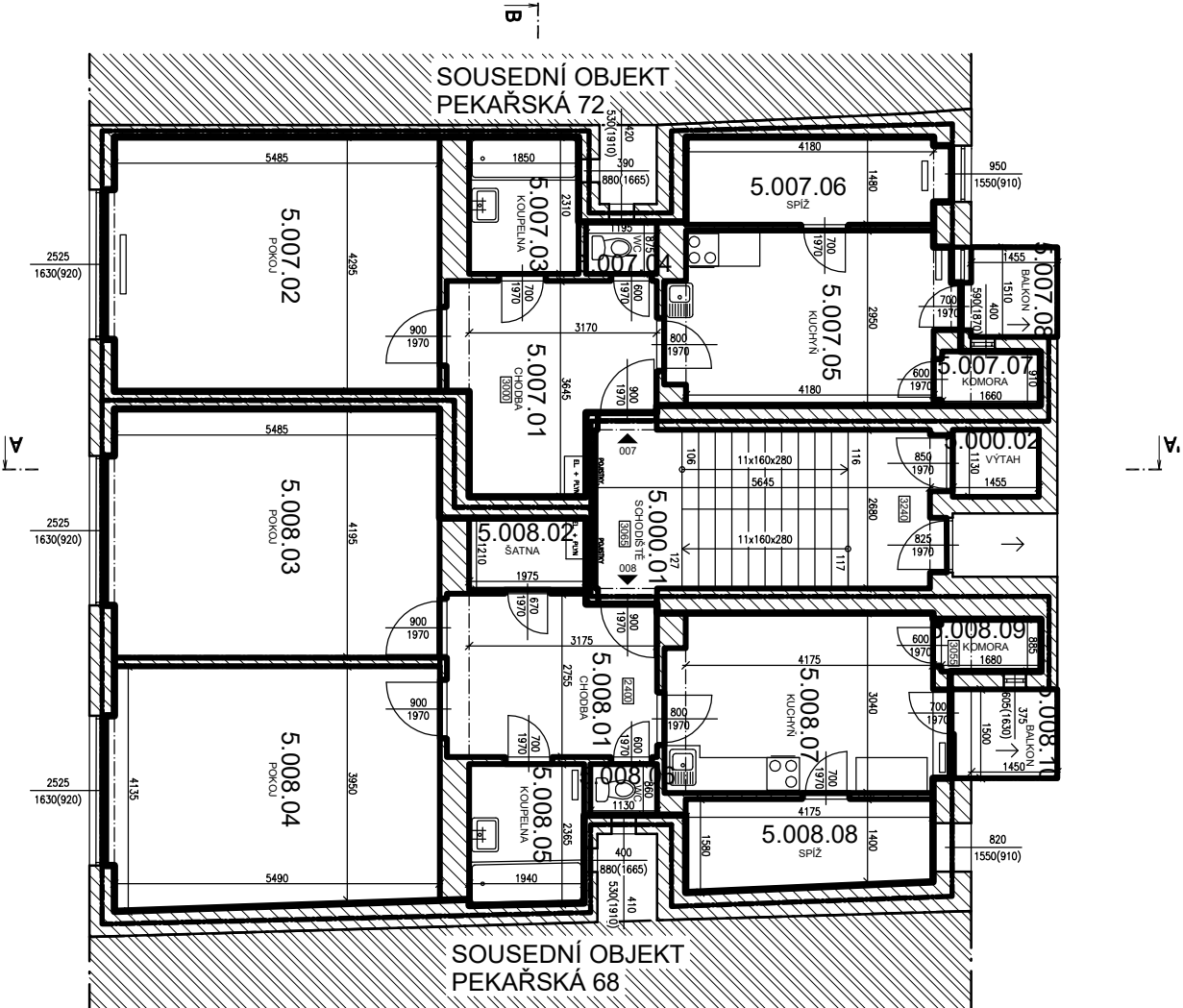

LEGENDA MÍSTNOSTÍ

PROSTOR	Č.M.	ÚČEL MÍSTNOSTI	PLOCHA	PODLAHA	TOPENÍ
SPOLEČNÝ	5.000.01	SCHODIŠTĚ	16,3	DLAŽBA	
	5.000.02	VÝTAH	1,6		
CELKOVÁ VÝMĚRA			17,9		
007	5.007.01	CHODBA	11,0	KOBEREC	
	5.007.02	POKOUJ	23,9	KOBEREC	OTOPNÉ TĚLESO
	5.007.03	KOUPELNA	4,3	DLAŽBA	
	5.007.04	WC	1,0	DLAŽBA	
	5.007.05	KUCHYN	13,5	LINOLEUM	OTOPNÉ TĚLESO
	5.007.06	SPÍŽ	6,6	KOBEREC	OTOPNÉ TĚLESO
	5.007.07	KOMORA	1,6	DLAŽBA	
	5.007.08	BALKON	2,3	DLAŽBA	
CELKOVÁ VÝMĚRA			64,2		
CELKOVÁ VÝMĚRA DLE VYHLÁŠKY			64,9		
008	5.008.01	CHODBA	10,2	PARKETY	
	5.008.02	ŠATNA	2,4	KOBEREC	
	5.008.03	POKOUJ	23,4	PARKETY	OTOPNÉ TĚLESO
	5.008.04	POKOUJ	22,6	PARKETY	OTOPNÉ TĚLESO
	5.008.05	KOUPELNA	4,6	DLAŽBA	OTOPNÉ TĚLESO
	5.008.06	WC	1,0	DLAŽBA	
	5.008.07	KUCHYN	14,0	LINOLEUM	OTOPNÉ TĚLESO
	5.008.08	SPÍŽ	6,3	KOBEREC	OTOPNÉ TĚLESO
	5.008.09	KOMORA	1,6	DLAŽBA	
	5.008.10	BALKON	2,7	DLAŽBA	
CELKOVÁ VÝMĚRA			88,8		
CELKOVÁ VÝMĚRA DLE VYHLÁŠKY			90,2		

POZNÁMKA

HRANICE BYTŮ

LEGENDA ZNAČEK

- KOTEL
- VODOMĚR
- EL. POJISTKY
- OTOPNÉ TĚLESO
- OTOPNÝ ŽEBŘÍK

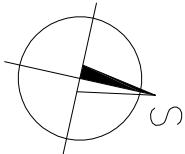

ZHOTOVIL:
GENERALNÍ PROJEKTANT:
ZODPOVĚDNÝ PROJEKTANT:
KONTROLOVAL:
VYPRACOVAL:
INVESTOR:

ATELIER, SIA TOPOLKA ČECHA 35, 612 00 BRNO
ING. ARCH. MICHAL KRÁSTEK
ING. MARTIN RYCHTECKÝ
JAKUB MIŠKALIK
STATUTÁRNÍ MÍSTO BRNO

BYTOVÝ DŮM
PEKAŘSKÁ 70, BRNO, 602 00

STUPEŇ PROJEKTU:
ZAKÁZKOVÉ ČÍSLO:
DATUM:

PASPORTIZACE
M17_418
03/2019

5. NP

STAVEBNÍ ČÁST

MĚŘÍTKO:
ČÍSLO VÝKRESU:

M 1:100
D-06

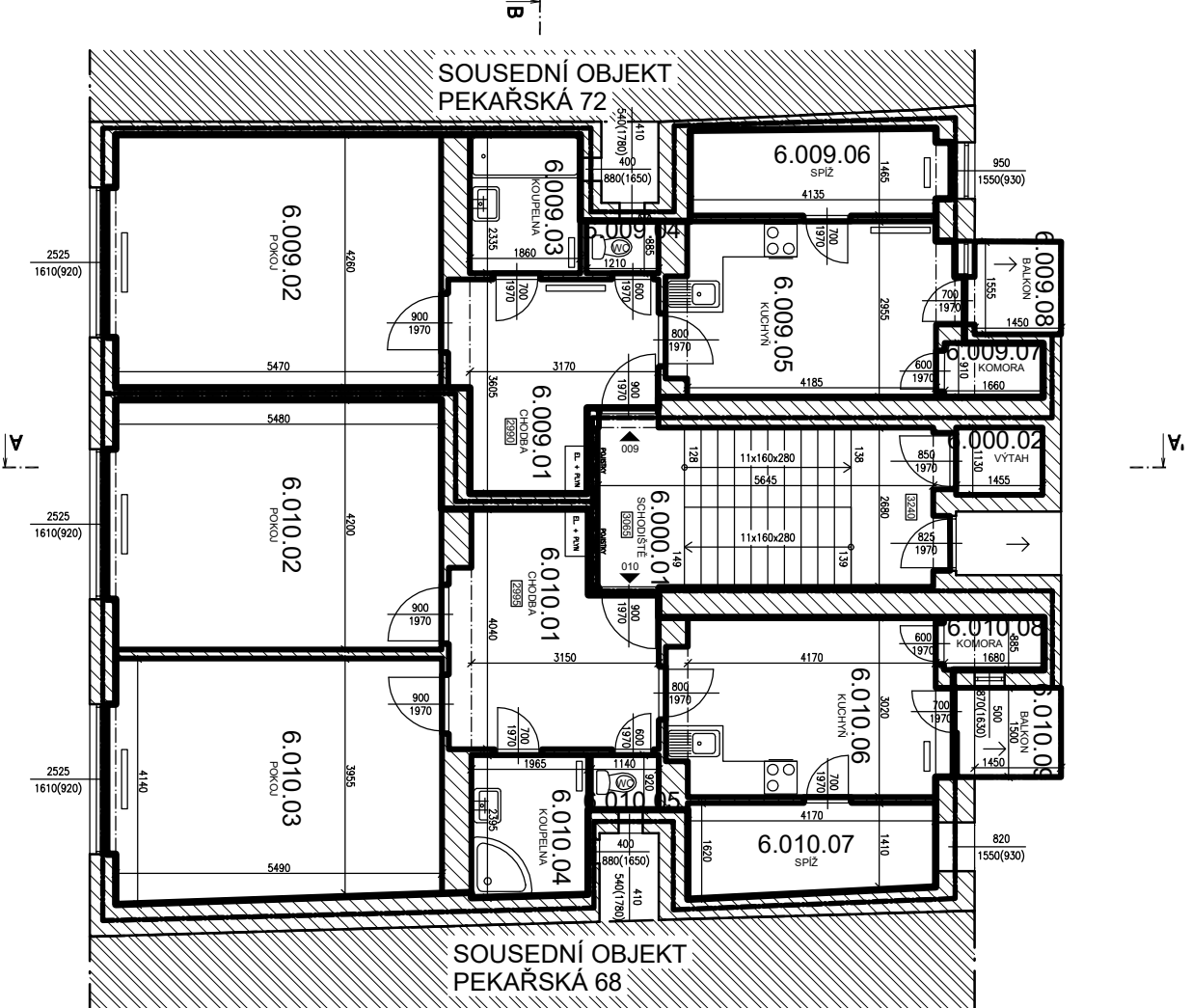





LEGENDA MÍSTNOSTÍ

PROSTOR	Č.M.	ÚČEL MÍSTNOSTI	PLOCHA	PODLAHA	TOPENÍ
SPOLEČNÝ	6.000.01	SCHODIŠTĚ	16,2	DLAŽBA	
	6.000.02	VÝTAH	1,6		
CELKOVÁ VÝMĚRA			17,8		
009	6.009.01	CHODBA	10,7	LINOLEUM	OTOPNÉ TĚLESO
	6.009.02	POKOUJ	23,7	PARKETY	OTOPNÉ TĚLESO
	6.009.03	KOUPELNA	4,3	DLAŽBA	OTOPNÉ TĚLESO
	6.009.04	WC	1,1	DLAŽBA	
	6.009.05	KUCHYN	13,6	LINOLEUM	OTOPNÉ TĚLESO
	6.009.06	SPIZ	6,3	KOBEREC	OTOPNÉ TĚLESO
	6.009.07	KOMORA	1,6	DLAŽBA	
	6.009.08	BALCON	2,4	DLAŽBA	
CELKOVÁ VÝMĚRA			63,7		
CELKOVÁ VÝMĚRA DLE VYHLÁŠKY			64,1		
010	6.010.01	CHODBA	12,7	LINOLEUM	
	6.010.02	POKOUJ	23,4	KOBEREC	OTOPNÉ TĚLESO
	6.010.03	POKOUJ	22,6	KOBEREC	OTOPNÉ TĚLESO
	6.010.04	KOUPELNA	4,7	DLAŽBA	OTOPNÉ TĚLESO
	6.010.05	WC	1,0	DLAŽBA	
	6.010.06	KUCHYN	13,8	LINOLEUM	OTOPNÉ TĚLESO
	6.010.07	SPIZ	6,4	KOBEREC	
	6.010.08	KOMORA	1,6	DLAŽBA	
	6.010.09	BALCON	2,7	DLAŽBA	
CELKOVÁ VÝMĚRA			88,9		
CELKOVÁ VÝMĚRA DLE VYHLÁŠKY			90,1		

POZNÁMKA

HRANICE BYTŮ

LEGENDA ZNAČEK

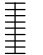
-  KOTEL
-  VODOMĚR
-  EL. POJISTKY
-  OTOPNÉ TĚLESO
-  OTOPNÝ ŽEBŘÍK

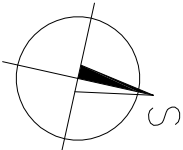

ZHOTOVIL:
GENERALNÍ PROJEKTANT:
ZODPOVĚDNÝ PROJEKTANT:
KONTROLAVAL:
VYPRACOVAL:
INVESTOR:

ATELIER, SIAOPULKA ČECHA 35, 612 00 BRNO
ING. ARCH. MICHAL KRÁSL
ING. MARTIN RYCHTECKÝ
JAKUB MICHÁLEK
STATUTÁRNÍ MÍSTO BRNO

BYTOVÝ DŮM
PEKAŘSKÁ 70, BRNO, 602 00

STUPEŇ PROJEKTU:
ZAKÁZKOVÉ ČÍSLO:
DATUM:

PASPORTIZACE
M17.418
03/2019

6. NP

STAVEBNÍ ČÁST

MĚŘÍTKO:
ČÍSLO VÝKRESU:

M 1:100
D-07

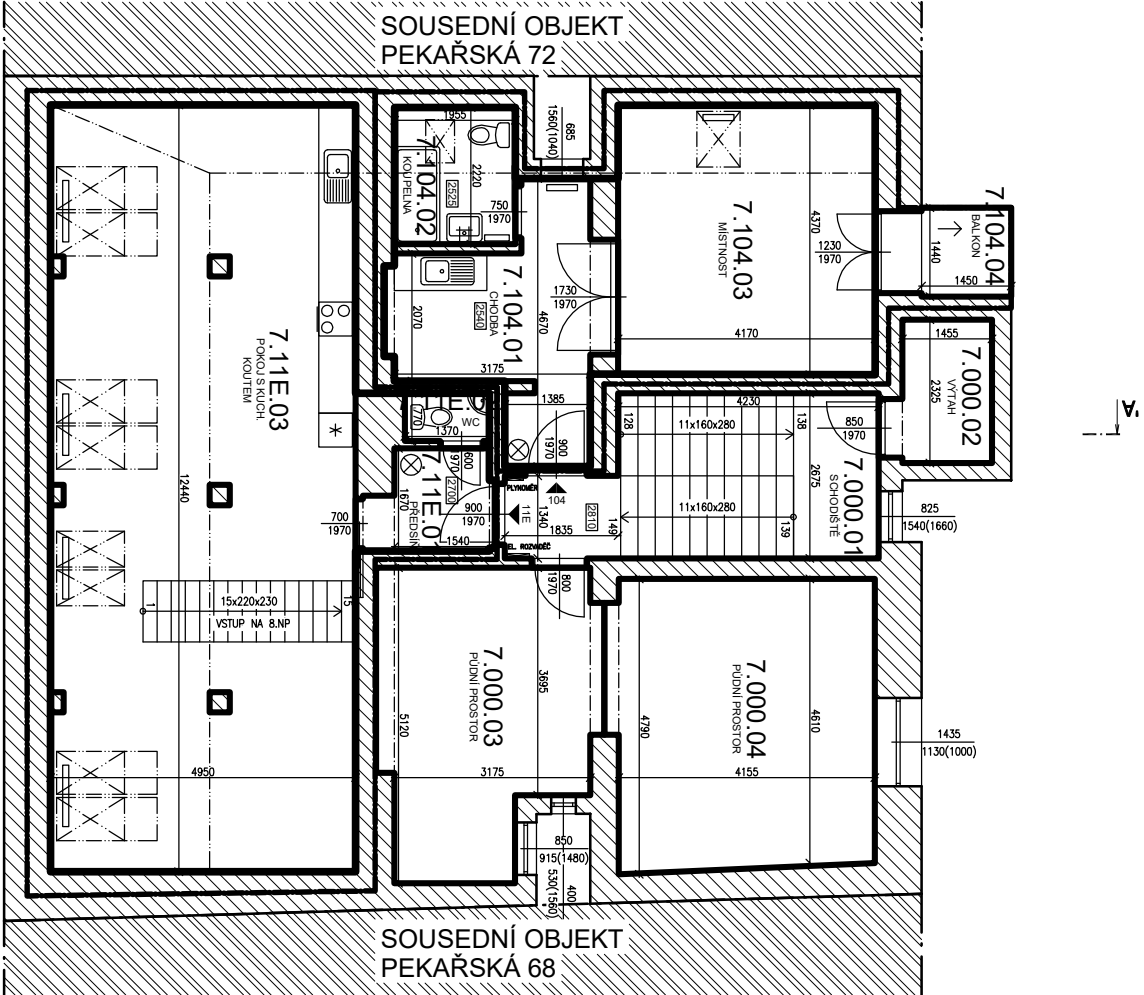

LEGENDA MÍSTNOSTÍ

PROSTOR	Č.M.	ÚČEL MÍSTNOSTI	PLOCHA	PODLAHA	TOPENÍ
SPOLEČNÝ	7.000.01	SCHODIŠTĚ	14,2	DLAŽBA	
	7.000.02	VÝTAH	3,7		
	7.000.03	PŮDNÍ PROSTOR	16,0	BETONOVÁ MAZ.	
	7.000.04	PŮDNÍ PROSTOR	20,0	BETONOVÁ MAZ.	
CELKOVÁ VÝMĚRA			53,9		
104	7.104.01	CHODBA	10,9	LAMELY	OTOPNÉ TĚLESO
	7.104.02	KOUPELNA	4,3	DLAŽBA	OTOPNÉ TĚLESO
	7.104.03	MÍSTNOST	18,2	PARKETY	OTOPNÉ TĚLESO
	7.104.04	BALKON	3,1	DLAŽBA	
CELKOVÁ VÝMĚRA			36,5		
CELKOVÁ VÝMĚRA DLE VYHLÁŠKY			34,5		
11E	7.11E.01	PŘEDSÍŇ	3,2	DLAŽBA	
	7.11E.02	WC	1,1	DLAŽBA	
			61,1	PLOVOUCI	OTOPNÉ TĚLESO
CELKOVÁ VÝMĚRA			65,4		
CELKOVÁ VÝMĚRA DLE VYHLÁŠKY			67,2		

POZNÁMKA

HRANICE BYTŮ

LEGENDA ZNAČEK

- KOTEL
- VODOMĚR
- EL. POJISTKY
- OTOPNÉ TĚLESO
- OTOPNÝ ŽEBŘÍK

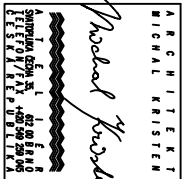
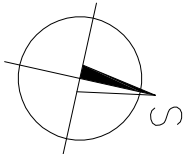

ZHOTOVIL:
GENERÁLNÍ PROJEKTANT:
ZODPOVĚDNÝ PROJEKTANT:
KONTROLAVAL:
VYPRACOVAL:
INVESTOR:

ATELIER, SIAOPULKA ČECHA 35, 612 00 BRNO
ING. ARCH. MICHAL KRÍSTEK
ING. MARTIN RYCHTECKÝ
ING. MARTIN RYCHTECKÝ
JAKUB MICHÁLEK
STATUTÁRNÍ MĚSTO BRNO

BYTOVÝ DŮM
PEKAŘSKÁ 70, BRNO, 602 00

STUPEŇ PROJEKTU:
ZAKÁZKOVÉ ČÍSLO:
DATALE:

PASPORTIZACE
M17.418
03/2019

7. NP – PŮDA

STAVEBNÍ ČÁST

MĚŘÍTKO:
ČÍSLO VÝKRESU:

M 1:100
D-08

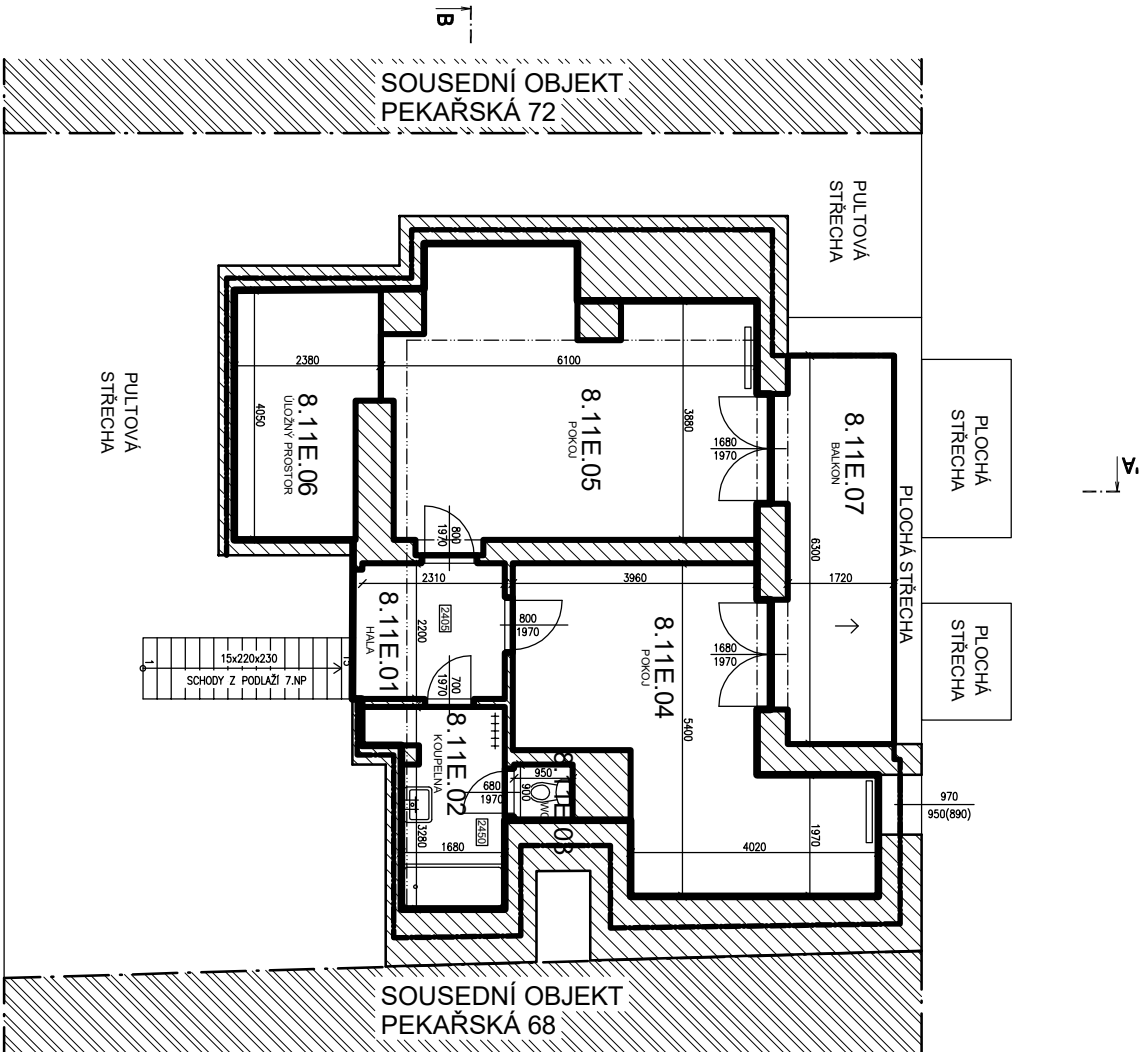

LEGENDA MÍSTNOSTÍ

PROSTOR	Č.M.	ÚČEL MÍSTNOSTI	PLOCHA	PODLAHA	TOPENÍ
11E	8.11E.01	HALA	5,7	PLOVOUCI	
	8.11E.02	KOUPELNA	5,8	DLAŽBA	OTOPNÉ TĚLESO
	8.11E.03	WC	1,0	DLAŽBA	
	8.11E.04	POKOJ	21,1	PLOVOUCI	OTOPNÉ TĚLESO
	8.11E.05	POKOJ	25,3	PLOVOUCI	OTOPNÉ TĚLESO
	8.11E.06	ULOŽNÝ PROSTOR	8,7	PLOVOUCI	
	8.11E.07	BALCON	11,8	DLAŽBA	
CELKOVÁ VÝMĚRA			79,4		
CELKOVÁ VÝMĚRA DLE VYHLÁŠKY			74,1		

POZNÁMKA

HRANICE BYTŮ

LEGENDA ZNAČEK

- KOTEL
- VODOMĚR
- EL. POJISTKY
- OTOPNÉ TĚLESO
- OTOPNÝ ŽEBŘÍK

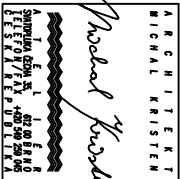
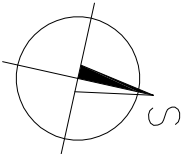

ZHOTOVIL:
GENERÁLNÍ PROJEKTANT:
ZODPOVĚDNÝ PROJEKTANT:
KONTROLOVAL:
VYPRACOVAL:
INVESTOR:

ATELIER, SIA TOPLUKA ČECHA 35, 612 00 BRNO
ING. ARCH. MICHAL KRISTEN
ING. MARTIN RYCHTECKÝ
ING. MARTIN RYCHTECKÝ
JAKUB MICHÁLEK
STATUTÁRNÍ MĚSTO BRNO

BYTOVÝ DŮM
PEKAŘSKÁ 70, BRNO, 602 00

STUPEŇ PROJEKTU:
ZAKÁZKOVÉ ČÍSLO:
DATALE:

PASPORTIZACE
M17_418
03/2019

8. NP

STAVEBNÍ ČÁST

MĚŘÍTKO:
ČÍSLO VÝKRESU:

M 1:100
D-09

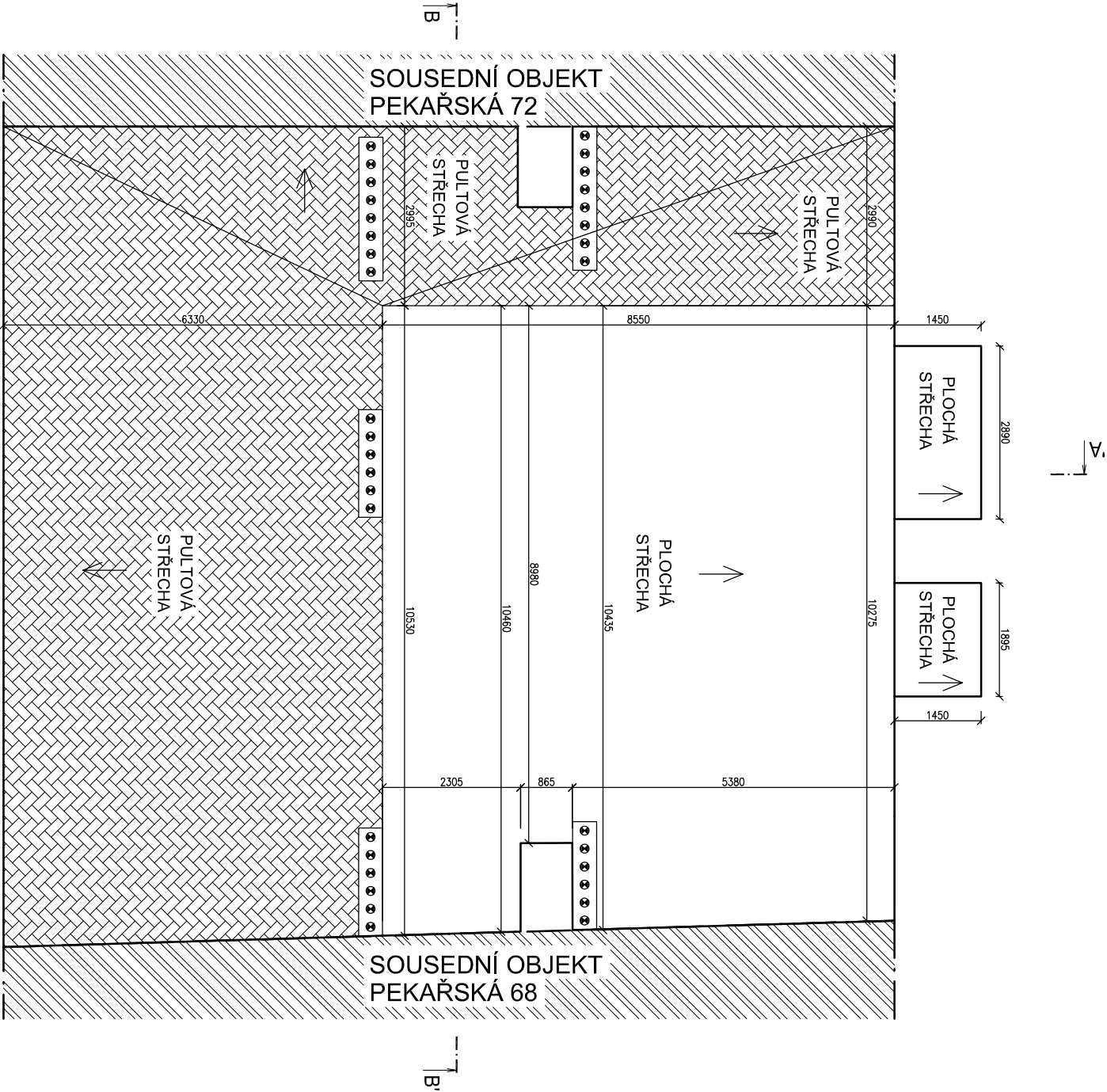

POZNÁMKA

HRANICE BYTŮ

LEGENDA ZNAČEK

- KOTEL
- VODOMĚŘ
- EL. POJISTKY
- OTOPNÉ TĚLESO
- OTOPNÝ ŽEBŘÍK

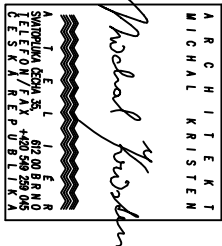
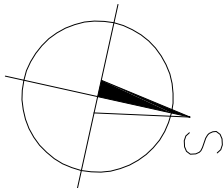

ZHOTOVIL:
ING. ARCH. MICHAL KRISTEK
ZODPOVĚDNÝ PROJEKTANT:
KONTROLOVAL:
VYPRACOVAL:
INVESTOR:

ATELIER, SVATOPLUKA ČECHA 35, 612 00 BRNO
ING. ARCH. MICHAL KRISTEK
ING. MARTIN RYHČICKÝ
ING. MARTIN RYHČICKÝ
JAKUB MICHALIK
STATUTÁRNÍ MĚSTO BRNO

BYTOVÝ DŮM
PEKAŘSKÁ 70, BRNO, 602 00

STUPEŇ PROJEKTU:
ZAKÁZKOVÉ ČÍSLO:
DATUM:

PASPORTIZACE
M17_418
03/2019

PŮDORYS STŘECHY

STAVEBNÍ ČÁST

MĚŘÍTKO:
ČÍSLO VÝKRESU:

M 1:100
D-10

Řešení B - B'

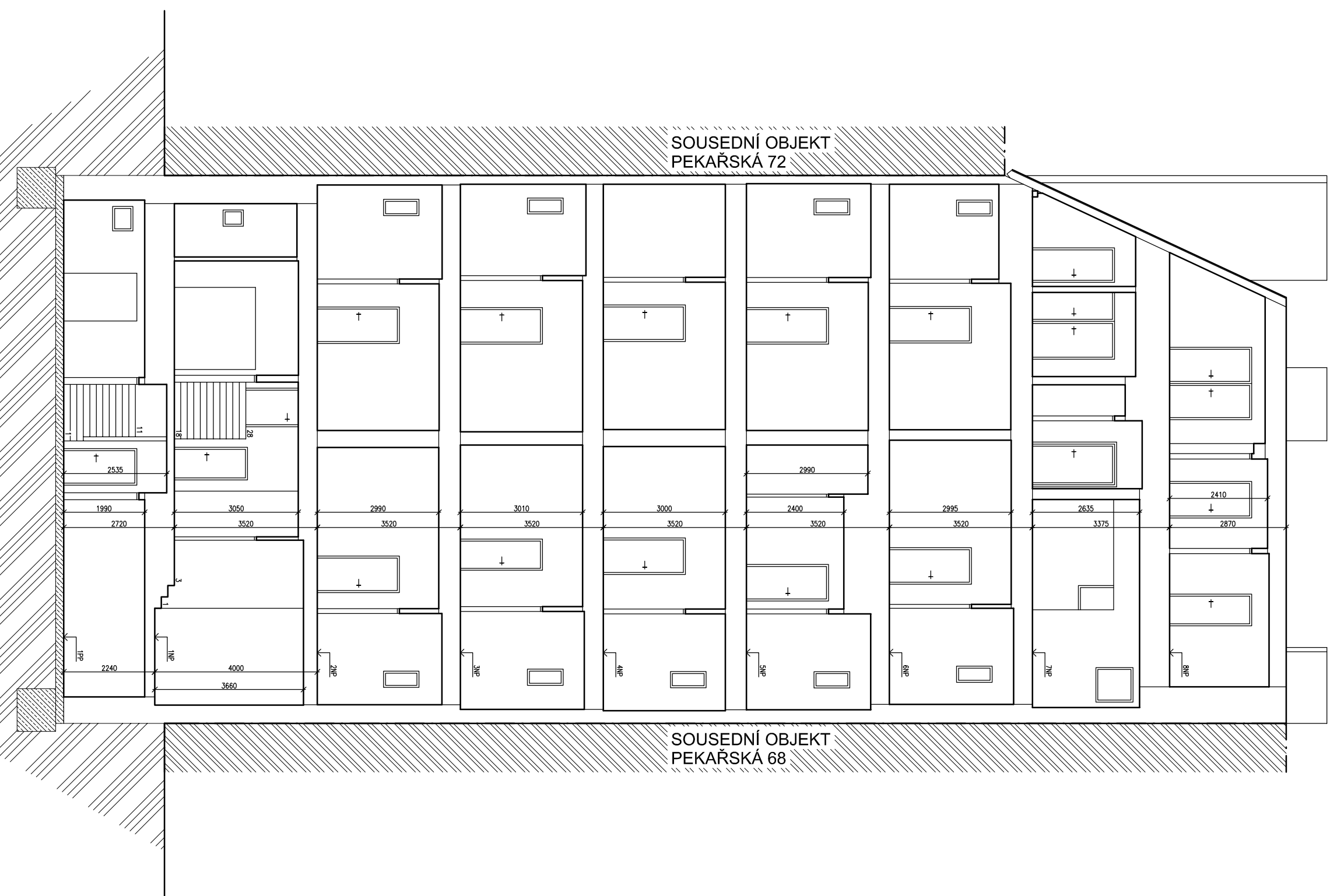

ZADAVATEL:	ATELER, SIAPOULIKA 0534 35, 612 00 BRNO
GENERALNÍ PROJEKTANT:	MČ. AROH, MICHAL KRSTEN
ZDPOŘEDNÝ PROJEKTANT:	ING. JAROMÍR RICHTEŘ
KONTROLOVAL:	ING. JAROMÍR RICHTEŘ
VYPRACOVAL:	JAROMÍR RICHTEŘ
INVESTOR:	STATUTÁRNÍ MĚSTO BRNO

PASPORTIZACE
M17_418
03/2019

STAVEBNÍ ČÁST

M 1:100
D-1